

PRUEBA ACCESO A CICLOS FORMATIVOS DE GRADO SUPERIOR

OPCIÓN A GEOGRAFÍA

DATOS DEL ASPIRANTE		CALIFICACIÓN PRUEBA	
Apellidos:		Nombre:	
D.N.I. o Pasaporte:	Fecha de nacimiento: / /		

Instrucciones:

- Lee atentamente las preguntas antes de contestar.
- La puntuación máxima de cada pregunta está indicada en cada enunciado.
- Revisa cuidadosamente la prueba antes de entregarla.

1.- Identifica las siguientes unidades del relieve en el mapa físico de España:

(2 puntos)

- | | | |
|-------------------------|-------------------------------|---------------------|
| ① Depresión del Ebro | ② Depresión del Guadalquivir | ③ Sistema Ibérico |
| ④ Sistema central | ⑤ Subsistema norte | ⑥ Subsistema sur |
| ⑦ Cordillera cantábrica | ⑧ Cordillera costero-catalana | ⑨ Cordillera Bética |
| | ⑩ Pirineos | |



2.- Define qué son los anticiclones y las borrascas, señalando dos anticiclones y dos borrascas que afectan en los distintas épocas del año a la Península Ibérica. Realiza un breve comentario sobre el tiempo que hará a partir del siguiente mapa, ayudándote del guión que te proporcionamos:

(2 puntos)



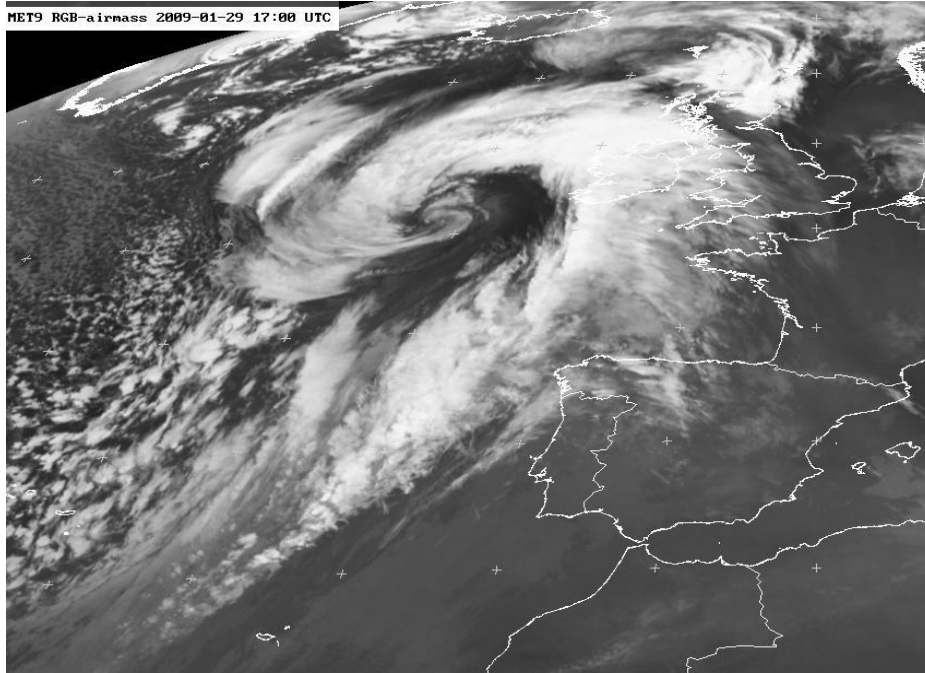

Definición de anticiclón:

.....
.....

Definición de borrascas:

.....
.....

Dos anticiclones:

.....

Dos borrascas:

.....

Comentario de la fotografía:

- Centros de acción que se observan:

.....
.....

- Dónde están situados:

.....
.....

- Dirección de las masa de aire:

.....
.....

- Tipos de tiempo que ocasionan:

.....
.....



3.- Completa la siguiente tabla relacionando los siguientes términos, referidos a las fuentes demográficas y la población, con su definición:
(2 puntos)

Padrón - Registro Civil - Censo - Población de derecho - Población de hecho.

Residentes presentes y ausentes en un municipio en el momento de realizar el censo	
Relación de habitantes de un término municipal en los que aparecen diversos datos sobre cada individuo	
Recuento de la población a nivel nacional realizado cada diez años que incluye una serie de datos socioeconómicos	
Residentes presentes y transeúntes en un municipio en el momento de realizar el censo	
Fuente demográfica elaborada por la administración estatal donde se registran los movimientos naturales de la población	

4.- Define los siguientes términos de la estructura económica de un país:
(2 puntos)

a) Tasa de actividad:

.....

.....

b) Tasa de paro:

.....

.....

c) Economía sumergida:

.....

.....

d) Sector secundario:

.....

.....

e) Sector terciario:

.....

.....



5.- Comenta brevemente las características y el tipo de plano de qué se trata en la imagen que se muestra a continuación:
(2 puntos)

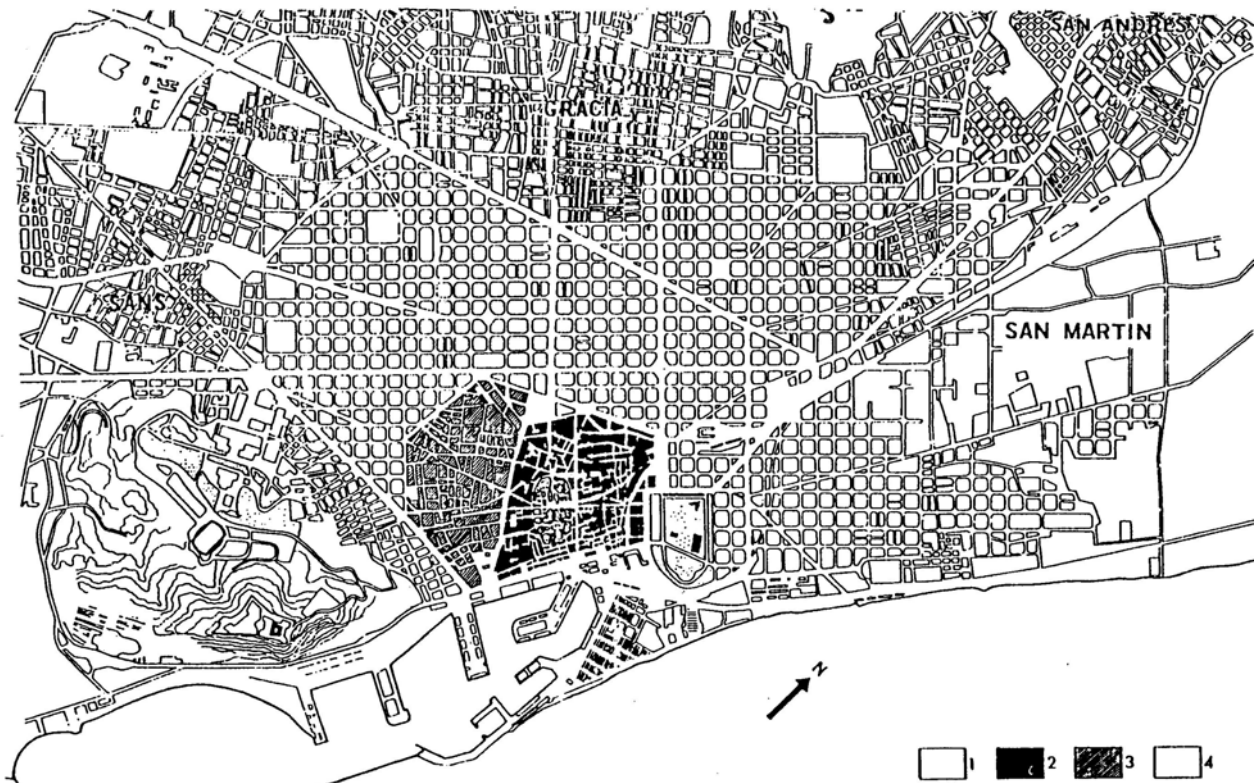

BARCELONA: Desarrollo urbano. Signos: 1, ciudad romana; 2, ciudad medieval; 3, crecimiento durante los siglos XIV a XVIII; 4, expansión desde mediados del siglo XIX hasta nuestros días. Obsérvese el marcado contraste entre el plano de la ciudad antigua y el trazado geométrico ortogonal del ensanche del siglo XIX.

Tipo de plano y época:

.....

.....

.....

Situación y emplazamiento de la ciudad:

.....

.....

.....



Características de la estructura urbana:.....

.....
.....
.....

Factores del crecimiento urbano:

.....
.....
.....

Funciones urbanas:.....

.....
.....
.....



